SITUACE NAVRŽENÉHO STAVU

SEZNAM SO A PS :

D.1.2.1	PS 02-10-02	Přeložky sítí v úseku km 178,000 - 178,850, km 179,000 - 180,400
D.1.2.2	PS 02-10-02.1	Přeložky sítí v úseku km 178,850 - 179,000
E.1.1.1	SO 04-10-01	Železniční svršek v km 177,990 - 179,325
E.1.1.1.2	SO 04-10-01.1	Železniční svršek v km 178,018 - 181,075
E.1.1.1	SO 04-10-02	Železniční svršek v km 179,325 - 180,410
E.1.1.2.1	SO 02-10-01	Sanace železničního spodku v úseku km 178,000 - 178,327, 1. TK
E.1.1.2.2	SO 02-10-02	Sanace železničního spodku v úseku km 178,327 - 178,700
E.1.1.2.2	SO 02-10-03	Sanace nestabilního tělesa v úseku km 178,850 - 179,000
E.1.1.2.4	SO 02-10-04	Sanace nestabilních těles v úseku km 179,325 - 180,400
E.1.1.2.5	SO 02-10-05	Rekonstrukce odvodnění úseků km 178,650 - 178,850, v km 179,000 - 179,325
E.1.1.2.6	SO 02-10-06	Rekonstrukce odvodnění úseků v km 179,350- 179,900
E.1.4.1	SO 03-10-01	Most v km 178,328
E.1.4.2	SO 03-10-02	Most v km 178,651
E.1.4.3	SO 03-10-03	Propustek v km 178,925
E.1.4.5	SO 03-10-05	Most v km 179,753
E.1.4.6	SO 03-10-06	Propustek v km 179,939
E.1.4.7	SO 03-10-07	Propustek v km 180,324
E.3.1.1	SO 05-10-01.1	Trakční vedení v km 178,000 - 178,850
E.3.1.2	SO 05-10-01.2	Trakční vedení v km 178,850 - 179,200
E.3.1.3	SO 05-10-02	Trakční vedení v km 179,200 - 180,600

LEGENDA

———	STÁVAJÍCÍ STAV
———	OSA KOLEJE STÁVAJÍCÍ STAV
———	OSA KOLEJE – NAVRŽENÝ STAV – VLOŽENÁ KOLEJOVÁ POLE – SO 04–10–01.1 – realizace rok 2020
– – – –	OSA KOLEJE – NAVRŽENÝ STAV – SMĚROVÁ A VÝŠKOVÁ ÚPRAVA – SO 04–10–01.1 – realizace rok 2020
———	OSA KOLEJE – NAVRŽENÝ STAV – TRHÁNÍ KOLEJOVÝCH POLÍ – 60E2, PRAŽCE BET, ROZDĚLENÍ "u" realizace předpoklad rok 2022 – definitivní stav
┼┼┼┼┼┼	OSA KOLEJE – NAVRŽENÝ STAV – TRHÁNÍ KOLEJOVÝCH POLÍ – 60E2 R350HT, PRAŽCE BET, ROZDĚLENÍ "u" realizace předpoklad rok 2022 – definitivní stav
———	OSA KOLEJE – NAVRŽENÝ STAV – TRHÁNÍ KOLEJOVÝCH POLÍ – UŽITÝ S49, PRAŽCE BET, ROZDĚLENÍ "u" realizace předpoklad rok 2022 – definitivní stav
– – – –	OSA KOLEJE – NAVRŽENÝ STAV – SMĚROVÁ A VÝŠKOVÁ ÚPRAVA realizace předpoklad rok 2022 – definitivní stav
—□—□—□—	HRANICE DRÁHY
———	KATASTRÁLNÍ MAPA (INFORMATIVNÍ CHARAKTER)
🟨	SO 02–10–01 **Přímý rozsah sanace po 1. TK místní zeminou zlepšenou hydraulickými směsnými pojivy**
🟩	SO 02–10–02 Přímý rozsah zemních prací na sanaci tělesa železničního spodku.
🟪	SO 02–10–03 Přímý rozsah zemních prací na sanaci tělesa železničního spodku.

LEGENDA STÁVAJÍCÍCH INŽENÝRSKÝCH SÍTÍ :

INŽ. SÍTĚ VE SPRÁVĚ ČEZ DISTRIBUCE	— — —
INŽ. SÍTĚ VE SPRÁVĚ GRINDSERVICES (PLYN)	———
INŽ. SÍTĚ VE SPRÁVĚ CETIN	— · —
INŽ. SÍTĚ VE SPRÁVĚ VaK KV, VODOVOD	— — —
INŽ. SÍTĚ VE SPRÁVĚ VaK KV, KANALIZACE	———
INŽ. SÍTĚ VE SPRÁVĚ SŽDC	– · — · — · —
INŽ. SÍTĚ VE SPRÁVĚ Thun 1974 – plynovod	– · — · — · —

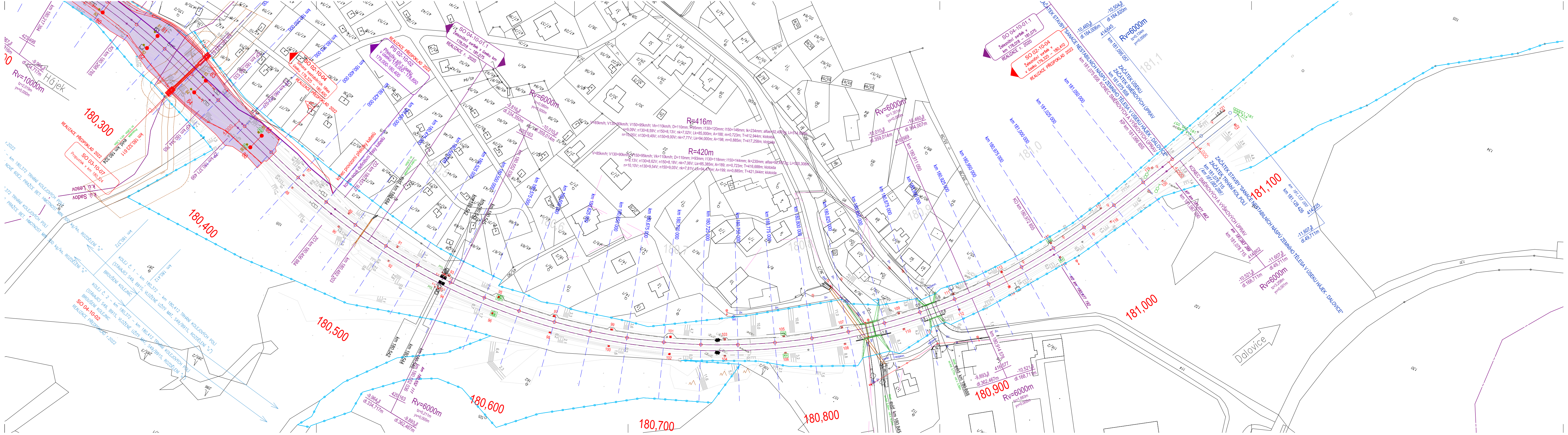

E.1.1.1	SO 04-10-01	Železniční svršek v km 177,990 - 179,325
	SO 04-10-02	Železniční svršek v km 179,325 - 180,410

ČISTOPIS

VÝŠKOVÝ SYSTÉM: Bpv
SOUŘADNICOVÝ SYSTÉM: S-JTSK

Číslo změny:	Datum změny:	Obsah změny:
01	-	-
02	-	-
03	-	-

INVESTOR:
SPRÁVA ŽELEZNIC, s. o., Dlážděná 1003/7, Praha 1
IČ : 709 94 234
DIČ : CZ 709 94 234

ZHOTOVITEL:
STRIX Chomutov, a.s.
IČ : 272 74 535
28. října 1081 / 19, 430 01 Chomutov

HIP	ODPOVĚDNÝ PROJ.	VYPRACOVAL	KONTROLOVAL
Ing. J. KOKEŠ	Ing. J. KOKEŠ	L. BUDAIOVÁ, DiS.	Ing. J. KOKEŠ
		Budaiová	

Nerudova 1022/16
412 01 Litoměřice
projekce@h-progeo.cz
IČO: 061 60 778
tel.: 475 210 726

NÁZEV AKCE:
OPRAVA NESTABILNÍCH NÁSPŮ
V ÚSEKU HÁJEK - DALOVICE

NÁZEV ČÁSTI: STAVEBNÍ ČÁST - ŽELEZNIČNÍ SVRŠEK

NÁZEV PŘÍLOHY:
SITUACE NAVRŽENÉHO STAVU km 180,300 - 181,100

DATUM	04 / 2020
STUPEŇ PD	DSP
Č. ZAKÁZKY	
FORMÁT	
MĚŘÍTKO	1 : 1000
ČÁST. DOKUM.	Č. VÝKRESU
C	2.3

DOKUMENTACI LZE UŽÍVAT POUZE VE SMYSLU PŘÍSLUŠNÉ SoD, ROZŠIŘOVÁNÍ POUZE PO PŘEDCHOZÍM SOUHLASU H-PRO GEO s.r.o.